

PLAN 1. ETG

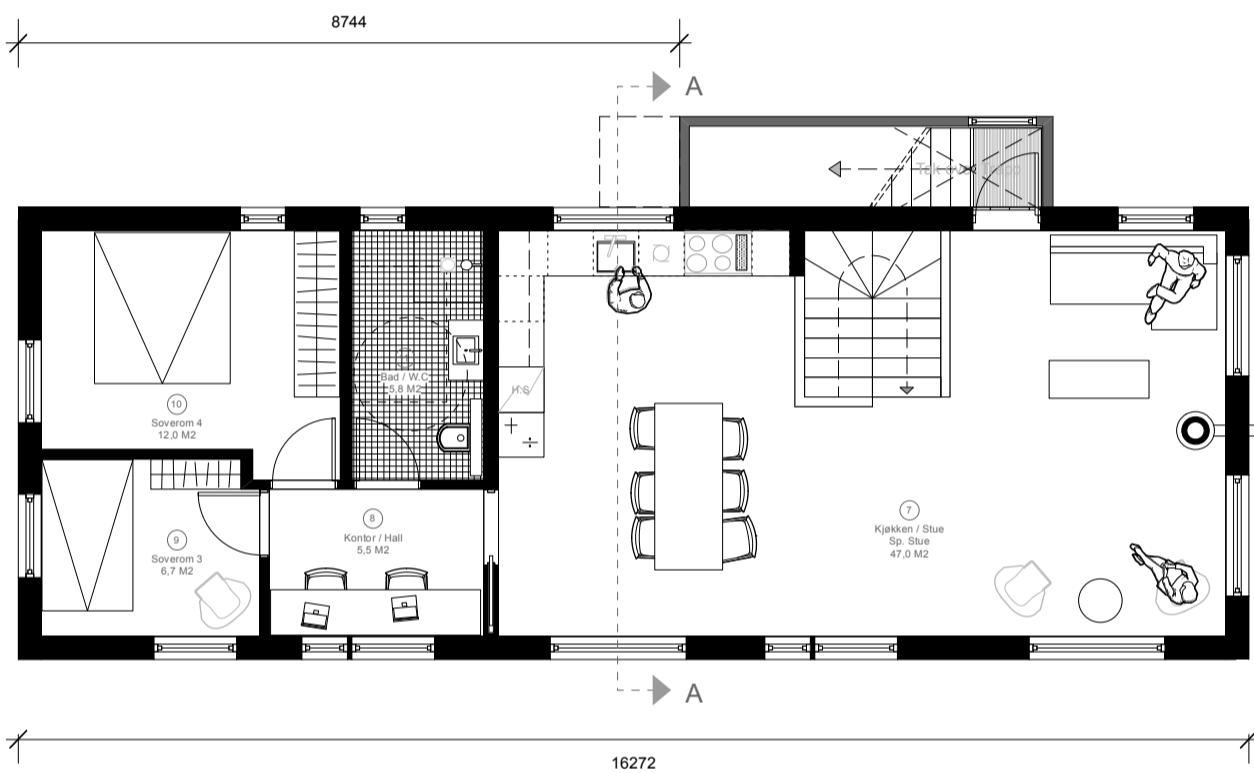

PLAN 2. ETG

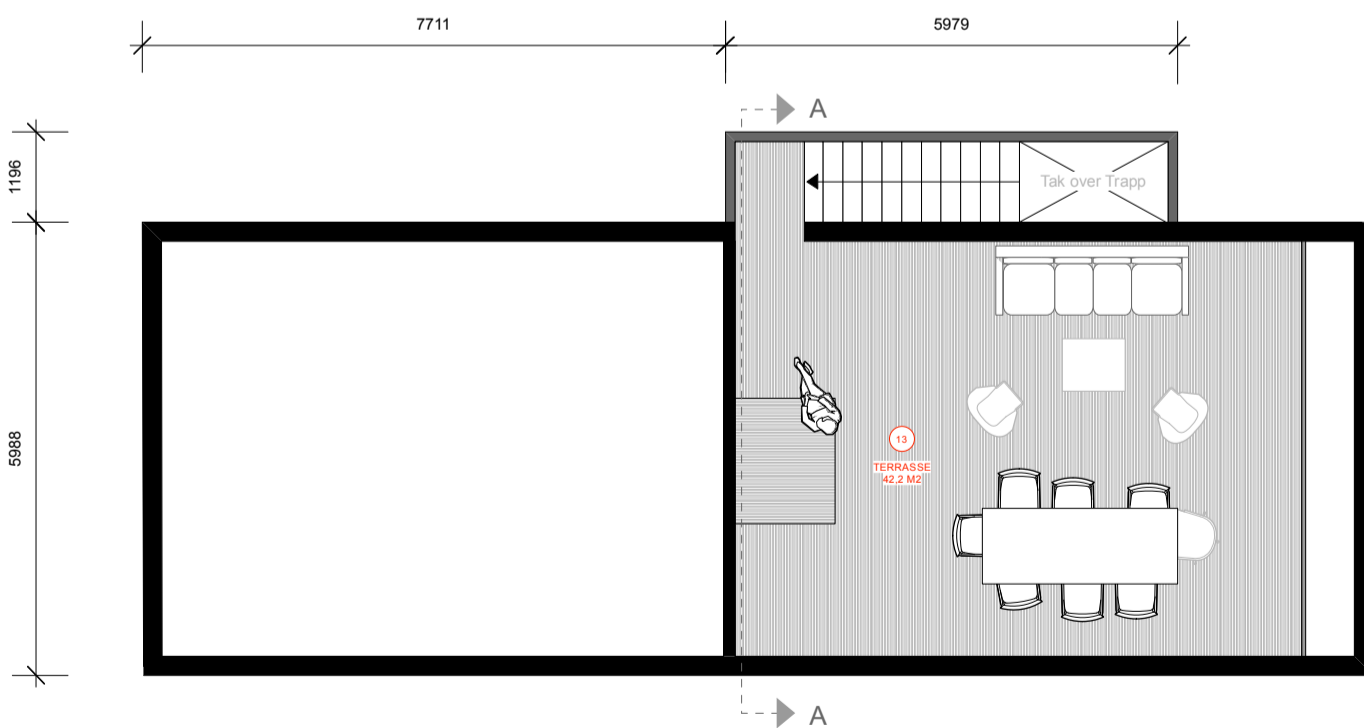

Plan Tak Terr.

BRA 1.ETG. = 51,7 M2
 BRA 2.ETG. = 84,1 M2
BRA TOTAL = 135,8 M2
 BYA = 103,3 M2
 (inkl. 2 stk p.pt. under bygningskropp)

P - ROM = 135,8 M2
 S - ROM = 41,0 M2
 (5,0 M2 Bod + 36,0 M2 Carport)

Beregning iht. Norsk Standard NS 3940

ANM. TEGNINGER - Optimalisering	AS	AS	21.05.21
REV.		SIGN. KONTJ	DATO
PROSJEKT NR.: 2020 07			
PROSJEKT:		DATO: 21.05.21	
Etablering 2 Stk Eneboliger		MÅL: 1:100 (A3)	
Mubli Vesleskauen As		SIGN: AS	
Vesleskauen 48 & 50		KONTR.: AS	
Gr. Br. nr.: 1/1006			
PLAN TEGNINGER			
TEGN.NR.	A 101	REV.	
S	T	U	D
I	O	Å	S
A	R	K	I
T	E	K	T
U	R		
STUDIO S ARKITEKTUR AS Arkitekt MNAL Andrew Schou			
BERGTUNVEIEN 1 1459 NESODDTANGEN			
m : 0047 452 67 164 @ : andy@studiosa.no w : studioSarkitektur.no Org. nr 924 013 753 MVA			

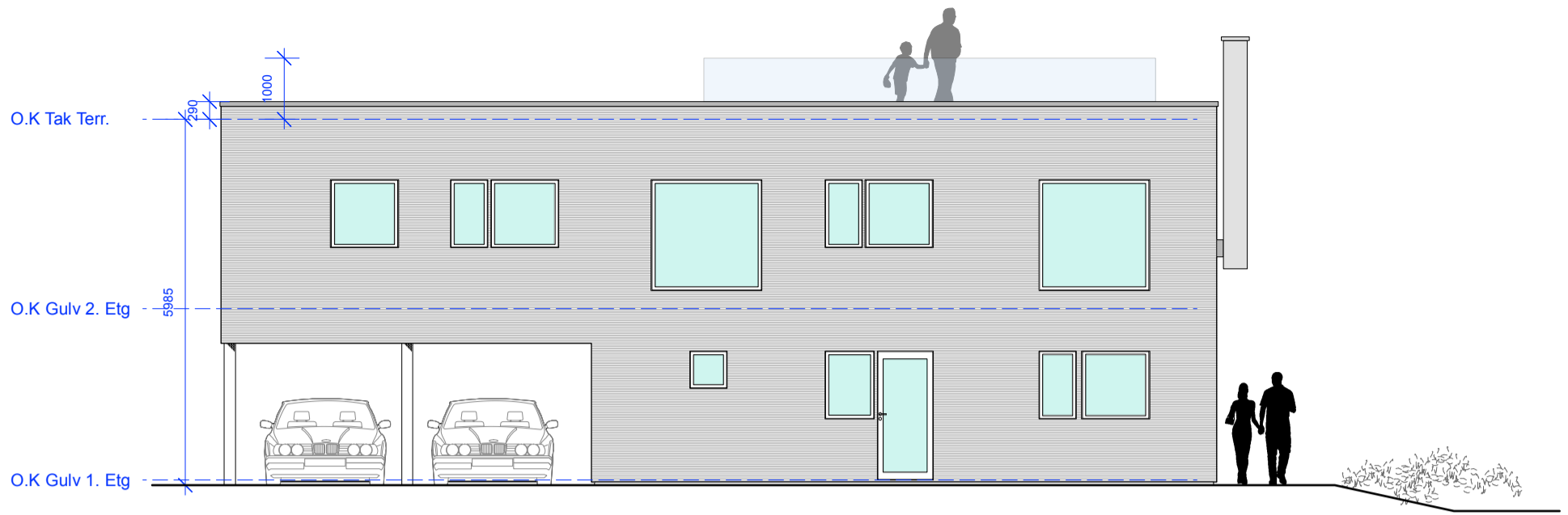

Fasade Syd

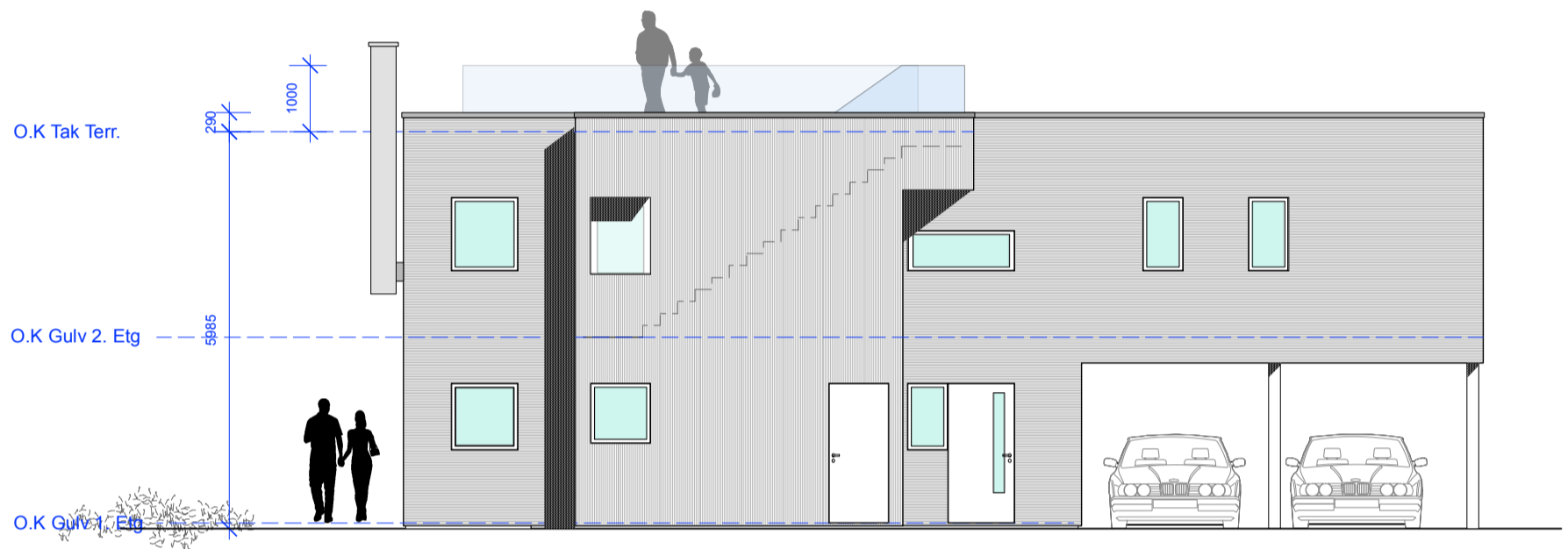

Fasade Nord

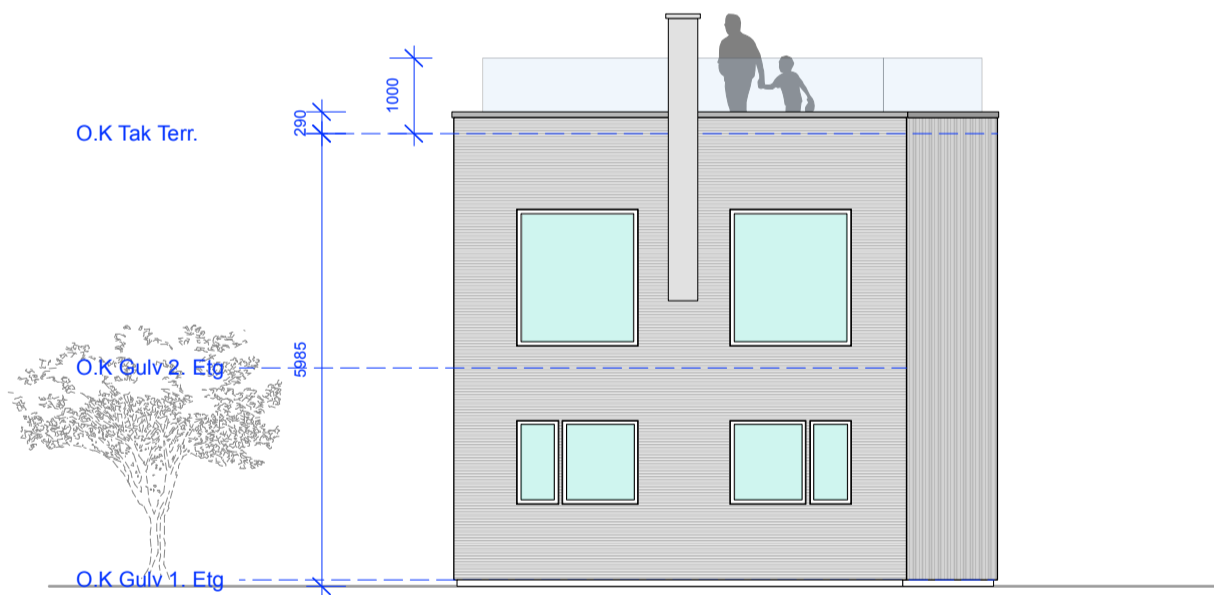

Fasade Øst

BRA 1.ETG.	=	51,7 M2
BRA 2.ETG.	=	84,1 M2
BRA TOTAL	=	135,8 M2
BYA	=	103,3 m2
<small>(Inkl. 2 stk p.pl. under bygningskropp)</small>		

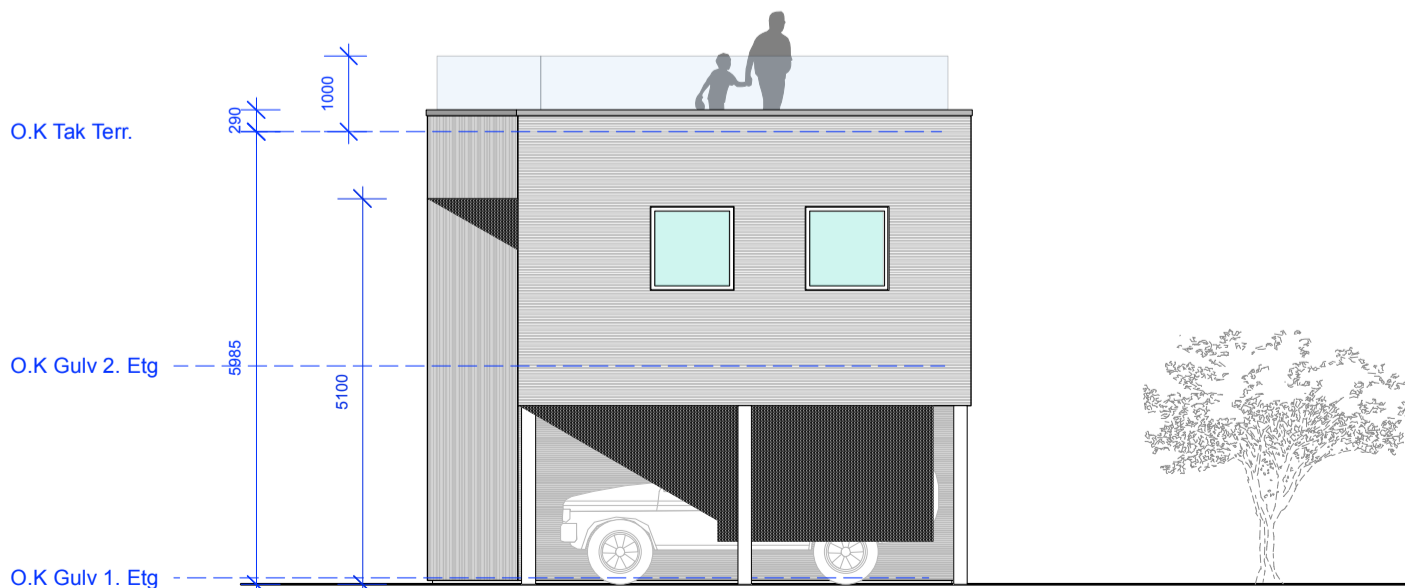

Fasade Vest

ANM. TEGNINGER - Optimalisering	AS	AS	21.05.21
REV.		SIGN. KONTJ	DATO
PROSJEKT NR.: 2020 07			
PROSJEKT:		DATO: 21.05.21	
Etablering 2 Stk Eneboliger		MÅL: 1:100 (A3)	
Mubl Vesleskauen As		SIGN: AS	
Vesleskauen 48 & 50		KONTR.: AS	
Gr. Br. nr.: 1/1008			
TEGN.:			
FASE TEGNINGER			
AS			
TEGN.NR.	A 102	REV.	
S	T	U	D
I	O	Å	S
A	R	K	I
T	E	K	T
U	R		
STUDIO S ARKITEKTUR AS			
Arkitekt MNAL			
Andrew Schou			
BERGTUNVEIEN 1			
1459 NESODDTANGEN			
m : 0047 452 67 164			
@ : andy@studiosa.no			
w : studioSarkitektur.no			
Org. nr 924 013 753 MVA			

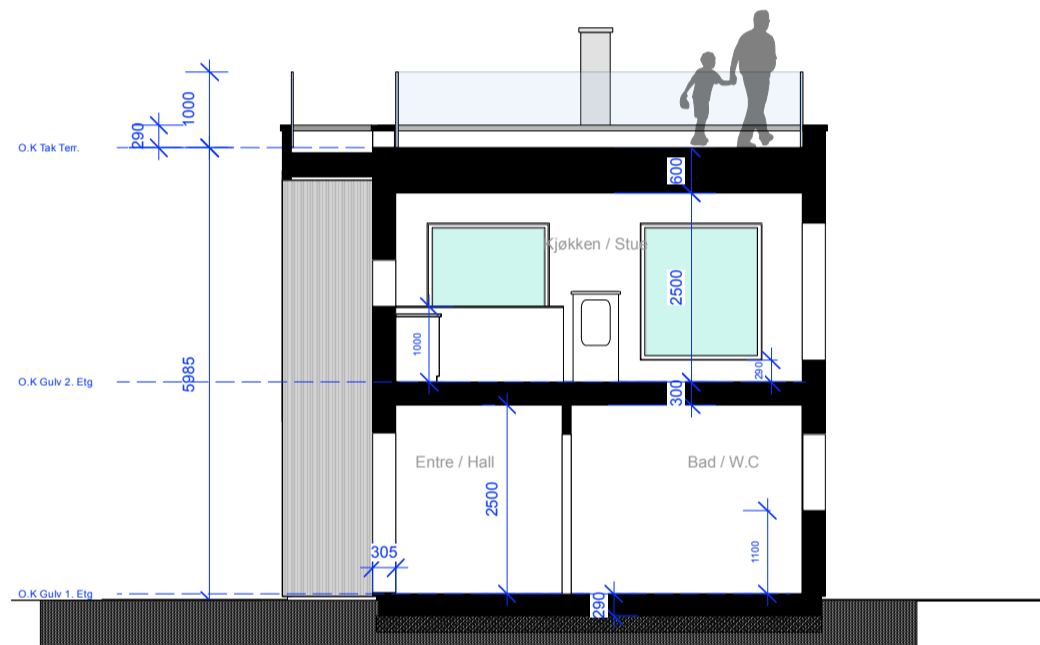

Snitt AA

BRA 1.ETG.	=	51,7 M2
BRA 2.ETG.	=	84,1 M2
BRA TOTAL	=	135,8 M2
BYA	=	103,3 m2
<small>(Inkl. 2 stk p.pl. under bygningskropp)</small>		

ANM. TEGNINGER - Optimalisering	AS	AS	21.05.21
REV.	SIGN.	KONTJ.	DATO
PROSJEKT NR.: 2020 07			
PROSJEKT:		DATO: 21.05.21	
Etablering 2 Stk Enebolig		MÅL: 1:100 (A3)	
Mubl Vesleskauen As		SIGN: AS	
Vesleskauen 48 & 50		KONTR.: AS	
Gr. Br. nr.: 1/1008			
TEGN.:			
SNITT AA			
TEGN.NR.	A 103	REV.	
S	T	U	D
I	O	Å	S
A	R	K	I
T	E	K	T
U	R		
STUDIO S ARKITEKTUR AS Arkitekt MNAL Andrew Schou BERGTUNVEIEN 1 1459 NESODDTANGEN m : 0047 452 67 164 @ : andy@studiosa.no w : studioSarkitektur.no Org. nr 924 013 753 MVA			

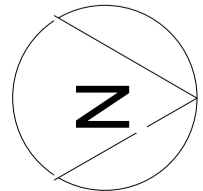

ANM. TEGNINGER - Optimalisering		AS	AS	10.01.22
REV.		SIGN.	KONTJ.	DATO
PROSJEKT NR.: 2020 07				
PROSJEKT: Etablering Eneboliger VESLESKAUEN				DATO: 10.01.22
Rugdefaret 44-62 Gr. Nr.: 1/993-996 & 1/1006				MÅL: (A3)
TEGN.: UTOMHUSPLAN				SIGN: AS
				KONTR.: AS
TEGN.NR.	A 104	REV.		
S	T	U	D	STUDIO S ARKITEKTUR AS Arkitekt MNAL Andrew Schou BERGTUNVEIEN 1 1459 NESODDTANGEN m : 0047 452 67 164 @ : andy@studiosa.no w : studioSarkitektur.no Org. nr 924 013 753 MVA
I	O	Å	S	
A	R	K	I	
T	E	K	T	
U	R			