

PLAN 1. ETG

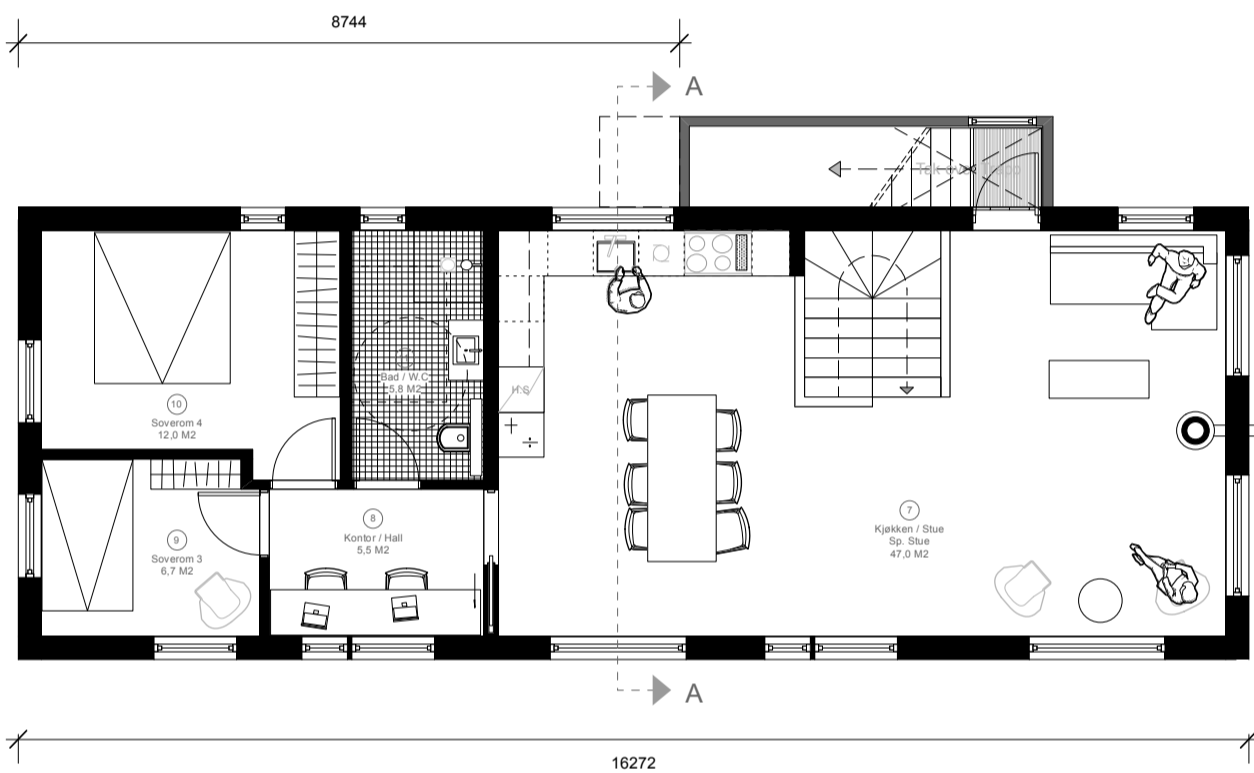

PLAN 2. ETG

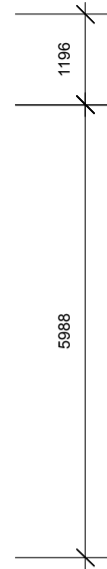
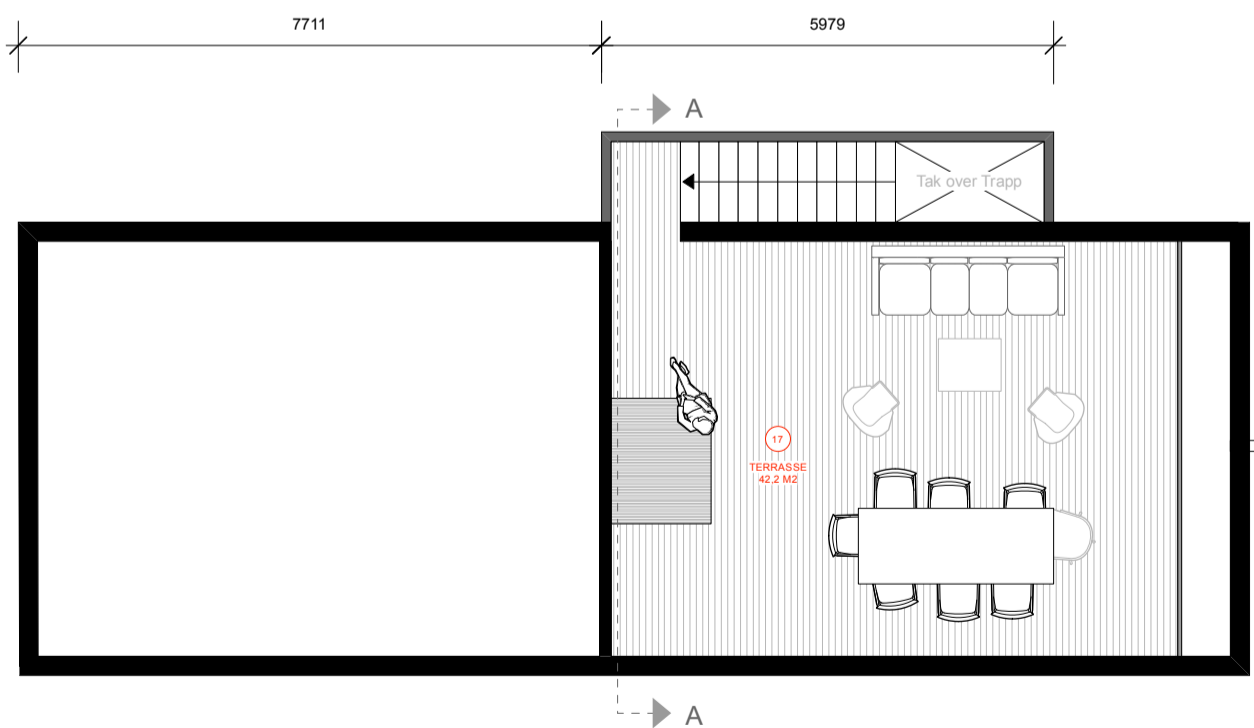

Plan Tak Terr.

BRA 1.ETG. = 51,7 M2
BRA 2.ETG. = 84,1 M2
<b>BRA TOTAL = 135,8 M2</b>
BYA = 103,3 M2 <small>(inkl. 2 stk p.pt. under bygningskropp)</small>
P - ROM = 135,8 M2
S - ROM = 41,0 M2 <small>(5,0 M2 Bod + 36,0 M2 Carport)</small>
<small>Beregning iht. Norsk Standard NS 3940</small>

ANM. TEGNINGER - Optimalisering	AS	AS	21.05.21
REV.		SIGN. KONTJ	DATO
PROSJEKT NR.:	2020 07		
PROSJEKT:	Etablering 1 Stk Enebolig Mubli Vesleskauen As Vesleskauen 52 Gr. Br. nr.: 1/995		DATO: 21.05.21 MÅL: 1:100 (A3) SIGN: AS
TEGN.:	KONTR.: AS		
<b>PLAN TEGNINGER</b>			
TEGN.NR.	A 101		REV.
S	T	U	D
I	O	Å	S
A	R	K	I
T	E	K	T
U	R		
STUDIO S ARKITEKTUR AS Arkitekt MNAL Andrew Schou BERGTUNVEIEN 1 1459 NESODDTANGEN m : 0047 452 67 164 @ : andy@studiosa.no w : studioSarkitektur.no Org. nr 924 013 753 MVA			

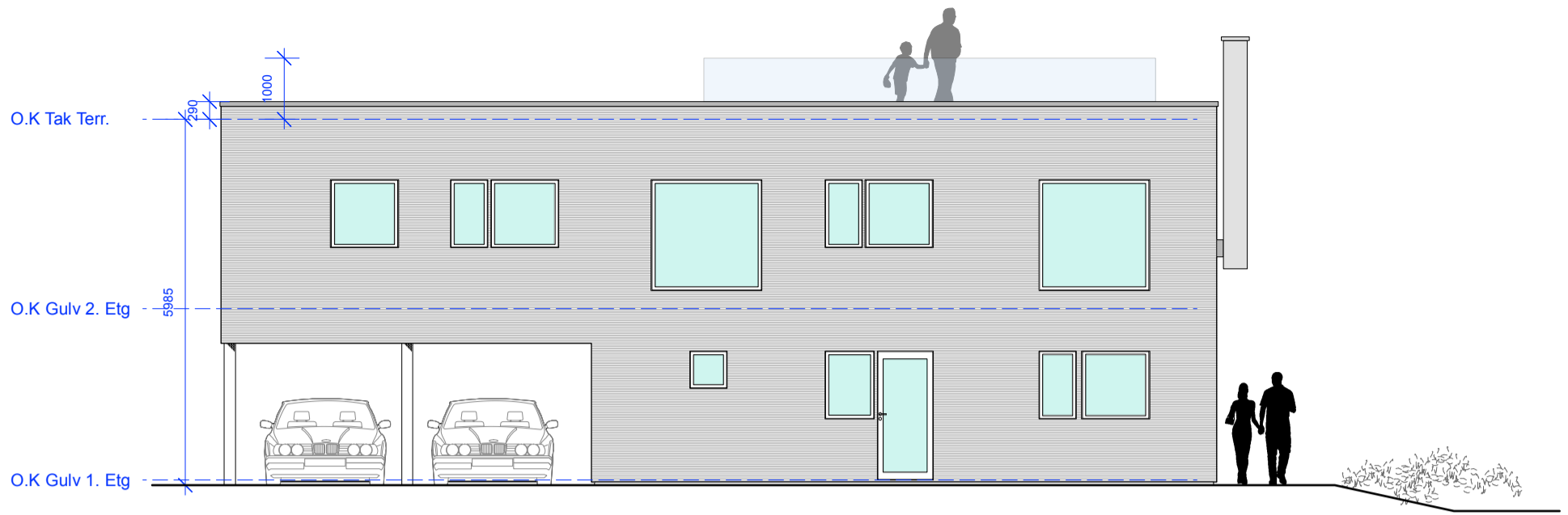

Fasade Syd

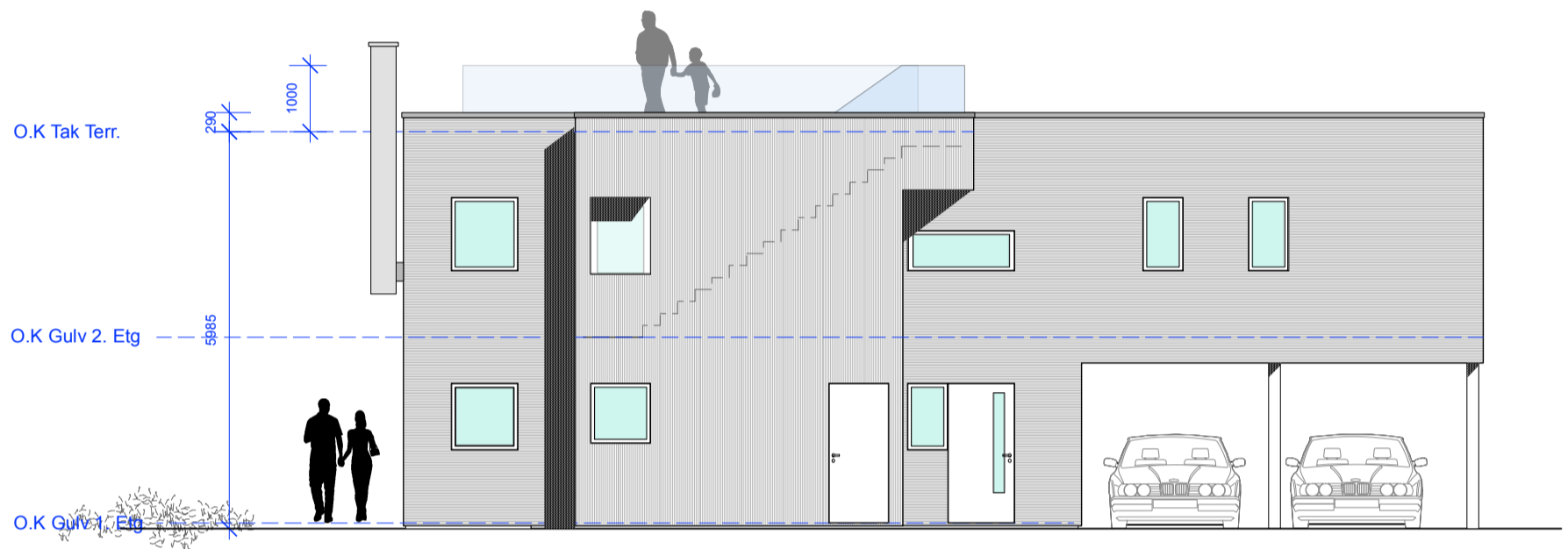

Fasade Nord

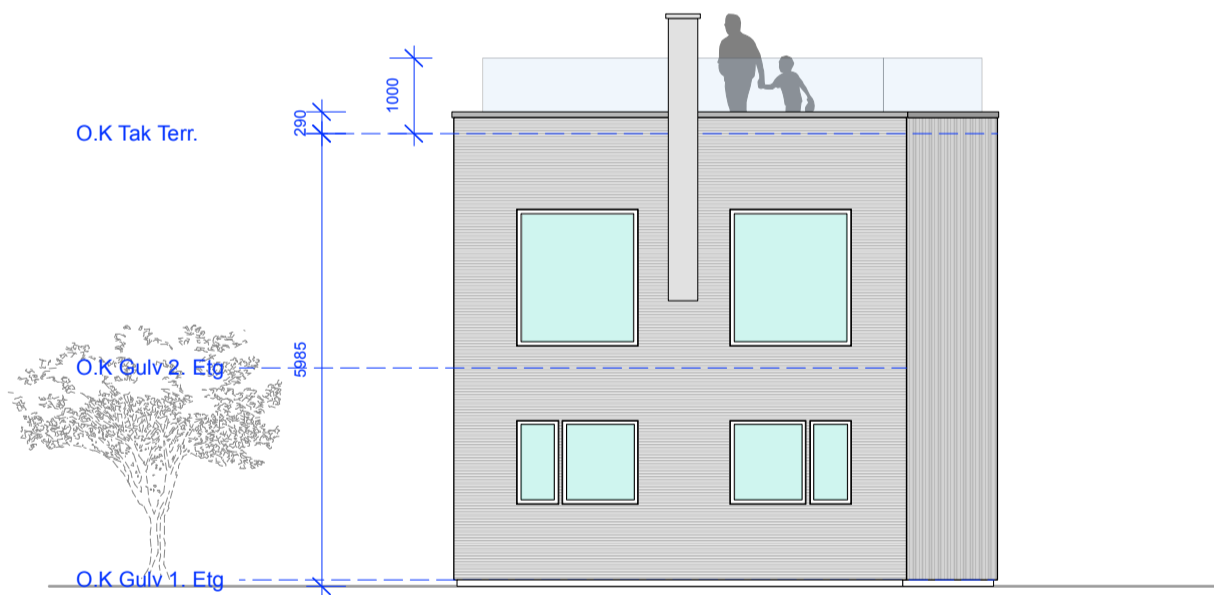

Fasade Øst

BRA 1.ETG.	=	51,7 M2
BRA 2.ETG.	=	84,1 M2
<b>BRA TOTAL</b>	<b>=</b>	<b>135,8 M2</b>
<b>BYA</b>	<b>=</b>	<b>103,3 m2</b>
<small>(Inkl. 2 stk p.pl. under bygningskropp)</small>		

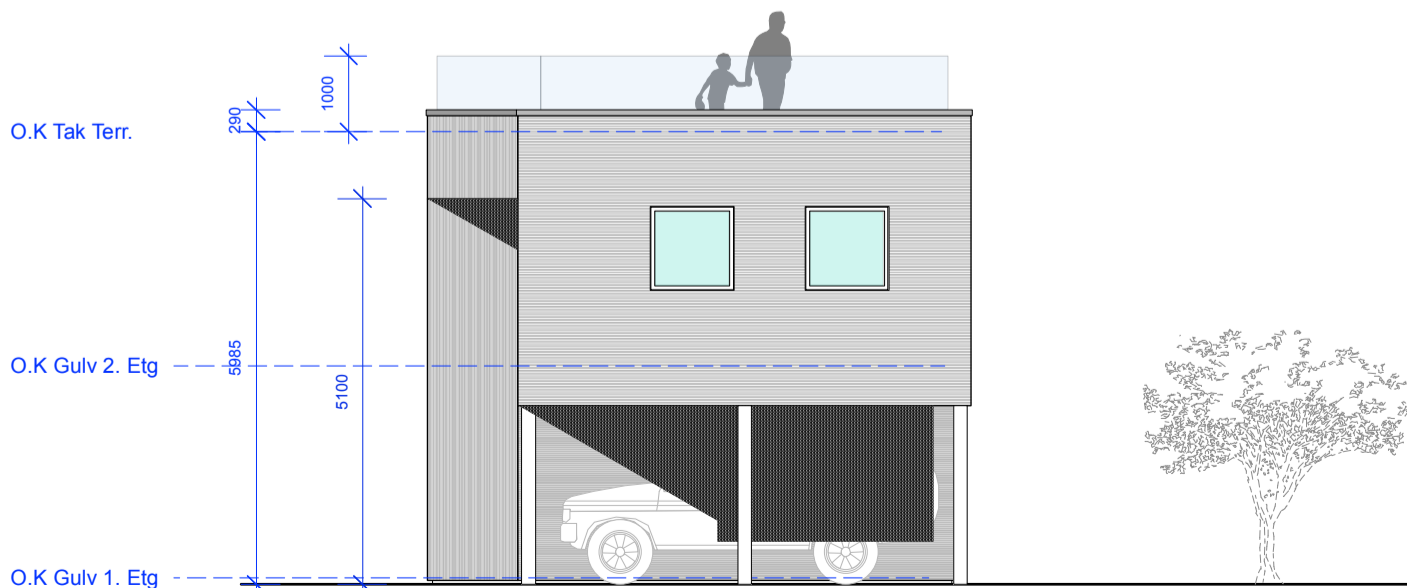

Fasade Vest

ANM. TEGNINGER - Optimalisering	AS	AS	21.05.21
REV.		SIGN. KONTJ	DATO
PROSJEKT NR.: <b>2020 07</b>			
PROSJEKT:		DATO: 21.05.21	
Etablering 1 Stk Enebolig		MÅL: 1:100 (A3)	
Mubl Vesleskauen As		SIGN: AS	
Vesleskauen 52		KONTR.: AS	
Gr. Br. nr.: 1/995			
TEGN.:		AS	
<b>FASETE TEGNINGER</b>			
TEGN.NR.	<b>A 102</b>	REV.	
S	T	U	D
I	O	Å	S
A	R	K	I
T	E	K	T
U	R		
STUDIO S ARKITEKTUR AS Arkitekt MNAL Andrew Schou			
BERGTUNVEIEN 1 1459 NESODDTANGEN			
m : 0047 452 67 164 @ : andy@studiosa.no w : studioSarkitektur.no Org. nr 924 013 753 MVA			

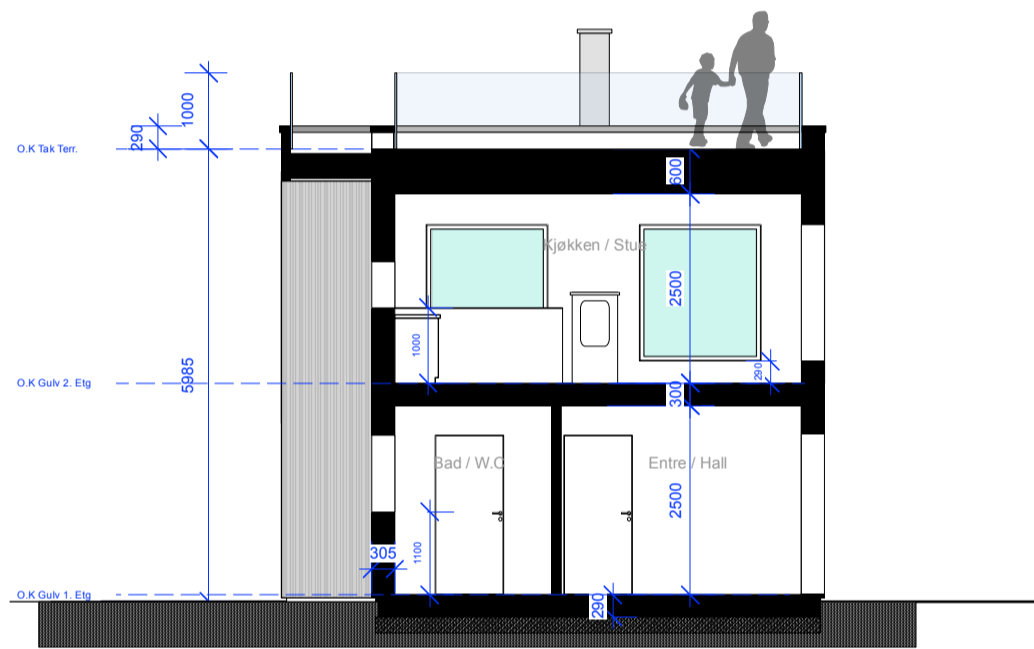

Snitt AA

BRA 1.ETG. = 51,7 M2  
 BRA 2.ETG. = 84,1 M2  
**BRA TOTAL = 135,8 M2**  
 BYA = 103,3 m2  
 (Inkl. 2 stk p.p.t. under bygningskropp)

ANM. TEGNINGER - Optimalisering	AS	AS	21.05.21
REV.	SIGN.	KONTJ.	DATO
PROSJEKT NR.: <b>2020 07</b>			
PROSJEKT: Etablering 1 Stk Enebolig Mubl Vesleskauen As Vesleskauen 52 Gr. Br. nr.: 1/995			DATO: 21.05.21 MÅL: 1:100 (A3) SIGN: AS
TEGN.: <b>SNITT AA</b>		KONTR.: AS	
TEGN.NR.	<b>A 103</b>	REV.	
S	T	U	D
I	O	Å	S
A	R	K	I
T	E	K	T
U	R		
STUDIO S ARKITEKTUR AS Arkitekt MNAL Andrew Schou BERGTUNVEIEN 1 1459 NESODDTANGEN m : 0047 452 67 164 @ : andy@studiosa.no w : studioSarkitektur.no Org. nr 924 013 753 MVA			



ANM. TEGNINGER - Optimalisering		AS	AS	10.01.22
REV.		SIGN.	KONTJ.	DATO
PROSJEKT NR.: 2020 07				
PROSJEKT: <b>Etablering Eneboliger VESLESKAUEN</b>				DATO: 10.01.22
Rugdefaret 44-62 Gr. Nr.: 1/993-996 & 1/1006				MÅL: (A3)
TEGN.: <b>UTOMHUSPLAN</b>				SIGN: AS
				KONTR.: AS
TEGN.NR.	A 104	REV.		
S	T	U	D	STUDIO S ARKITEKTUR AS Arkitekt MNAL Andrew Schou BERGTUNVEIEN 1 1459 NESODDTANGEN m : 0047 452 67 164 @ : andy@studiosa.no w : studioSarkitektur.no Org. nr 924 013 753 MVA
I	O	Å	S	
A	R	K	I	
T	E	K	T	
U	R			